



Recupero strutturale e completamento funzionale del "Palazzo Virgilio"
da destinare ad attività pubbliche di carattere turistico-culturale

PROGETTO DEFINITIVO

- 1: Relazione generale
- 2: Relazione tecnica specialistica
- 3: Disciplinare descrittivo e prestazionale delle strutture e degli impianti
- 4: Elenco prezzi unitari ed analisi prezzi
- 5: Computo metrico estimativo
- 6: Aggiornamento del documento di sicurezza
- 7: Quadro economico con l'indicazione dei costi della sicurezza

- Tav. 1: Inquadramento territoriale, aerofotogrammetrico e planimetria catastale
- Tav. 2: Stato di fatto: piante prospetti e sezioni
- Tav. 3: Analisi dei danni strutturali e materici
- Tav. 4: Progetto: piante, prospetti e sezioni, destinazione d'uso
- Tav. 5: Pianta degli arredi
- Tav. 6: Interventi strutturali
- Tav. 7: Impianto elettrico e illuminazione
- Tav. 8: Impianto di riscaldamento
- Tav. 9: Schema centrale termica
- Tav.10: Impianto idrico-sanitario
- Tav.11: Dispositivi antincendio
- Tav.12: Documentazione fotografica

scala: 1:100

Progettista
Ing. Labanca Giuseppe

Data: giugno 2020

VISTO

OMTEC Engineering srl
c.da S. Giovanni la Serra, snc
SENISE (PZ)
P.IVA: 01784510768
Tel e fax: 0973 585001
Mail: omttec2011@libero.it

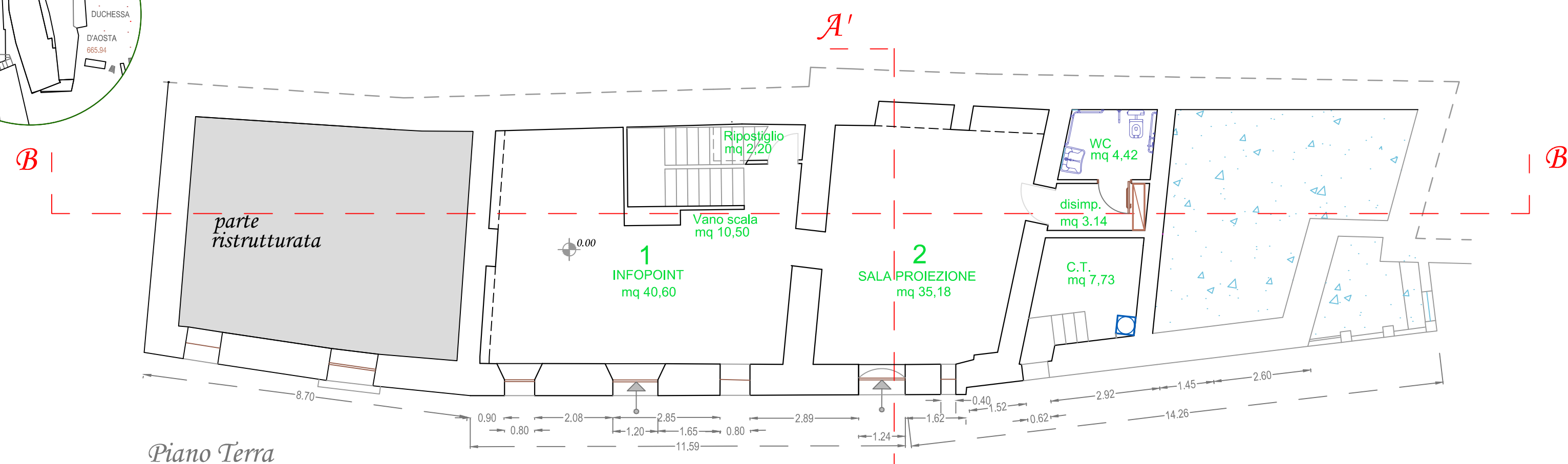
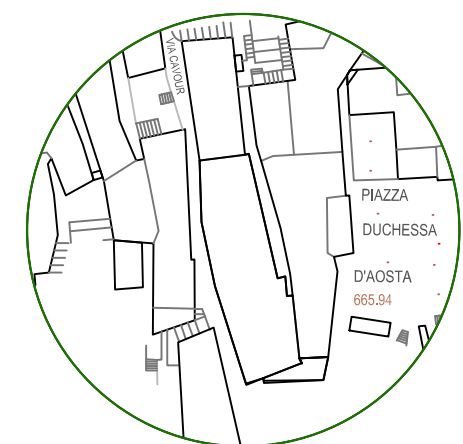

Piano Terra

Via Cavour

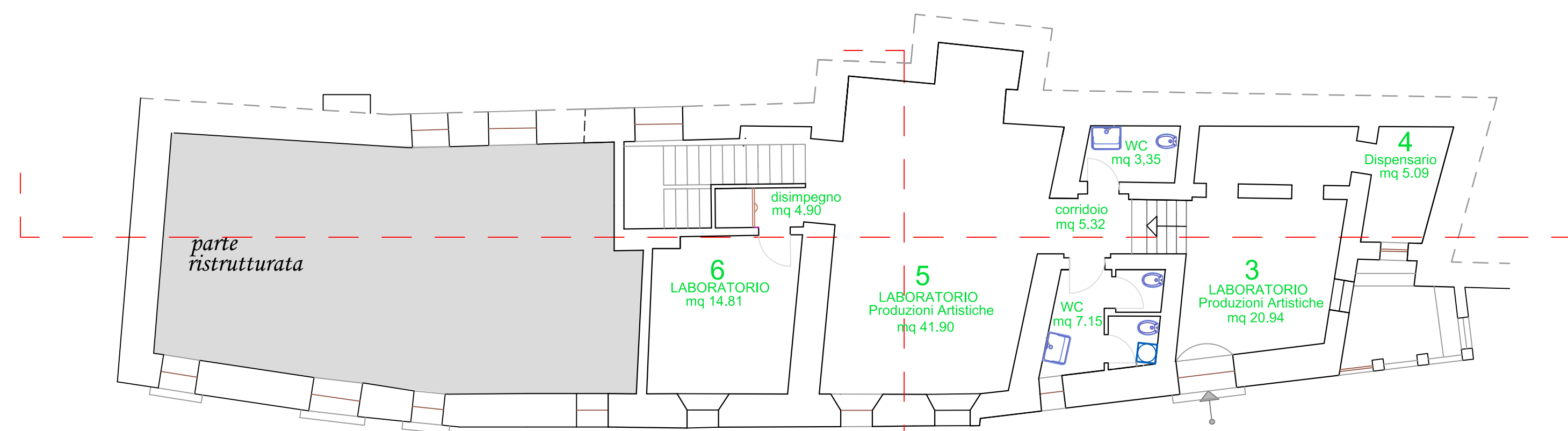

Piano Primo

Via Omero

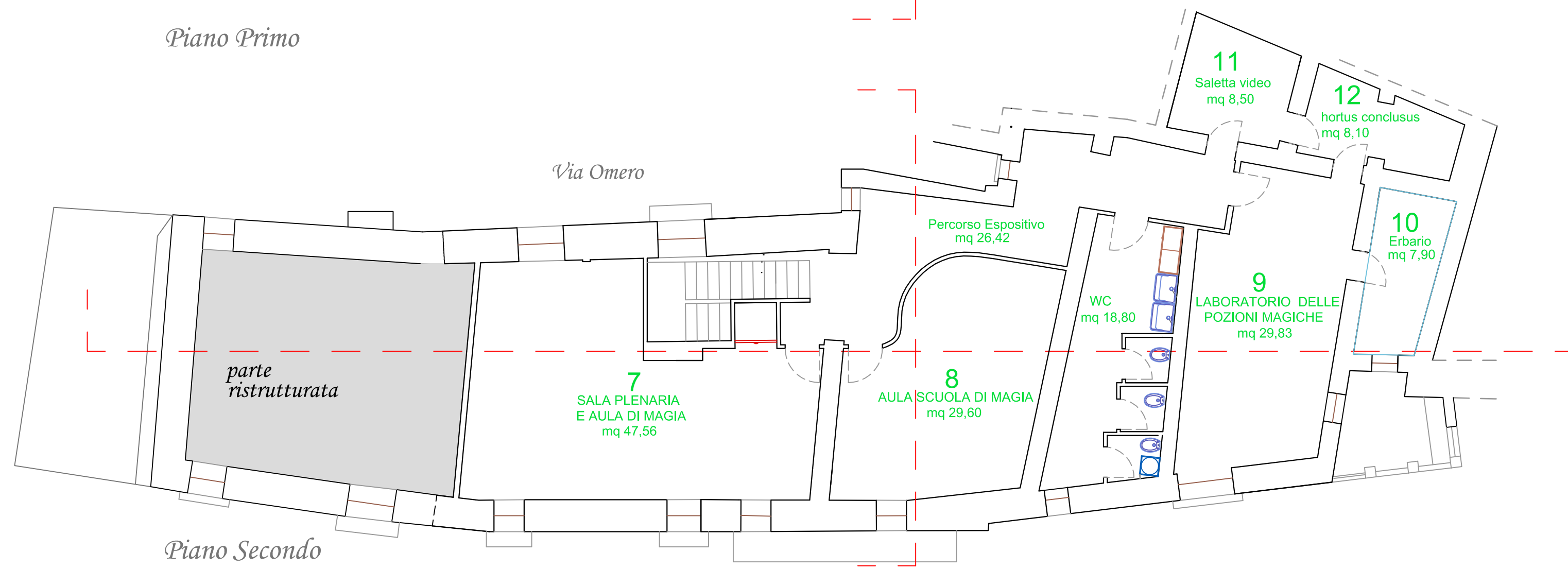

Piano Secondo

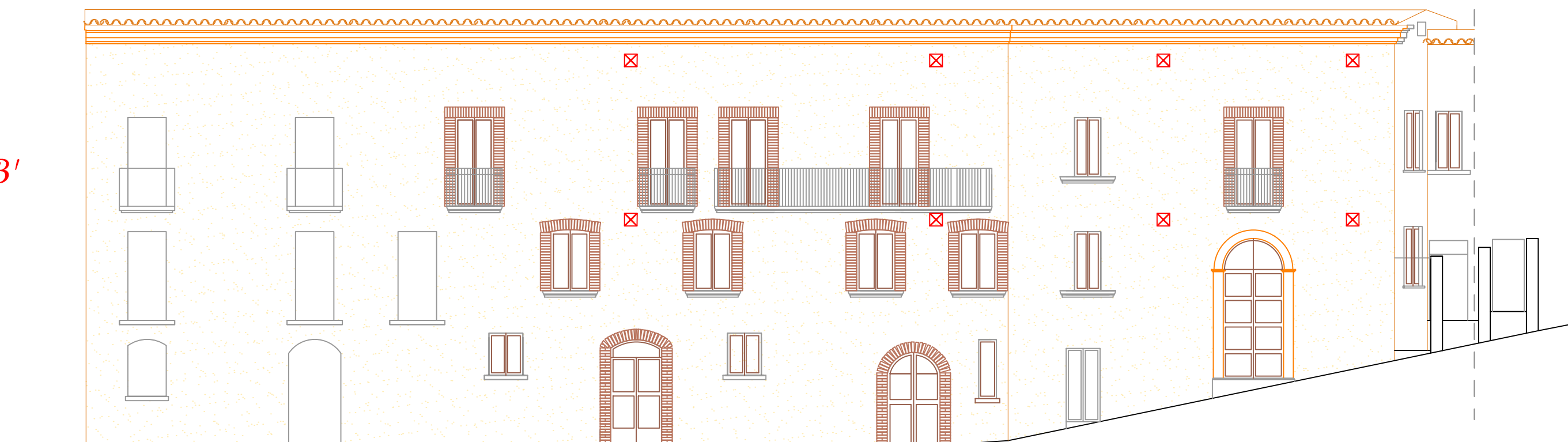

Prospetto su Via Cavour

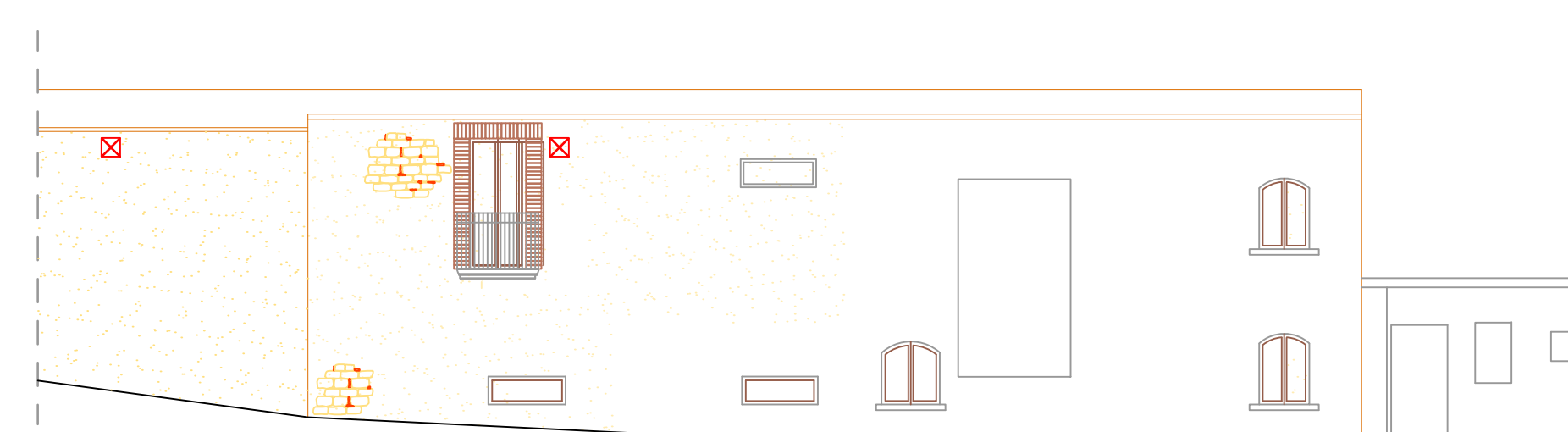

Prospetto su Via Omero

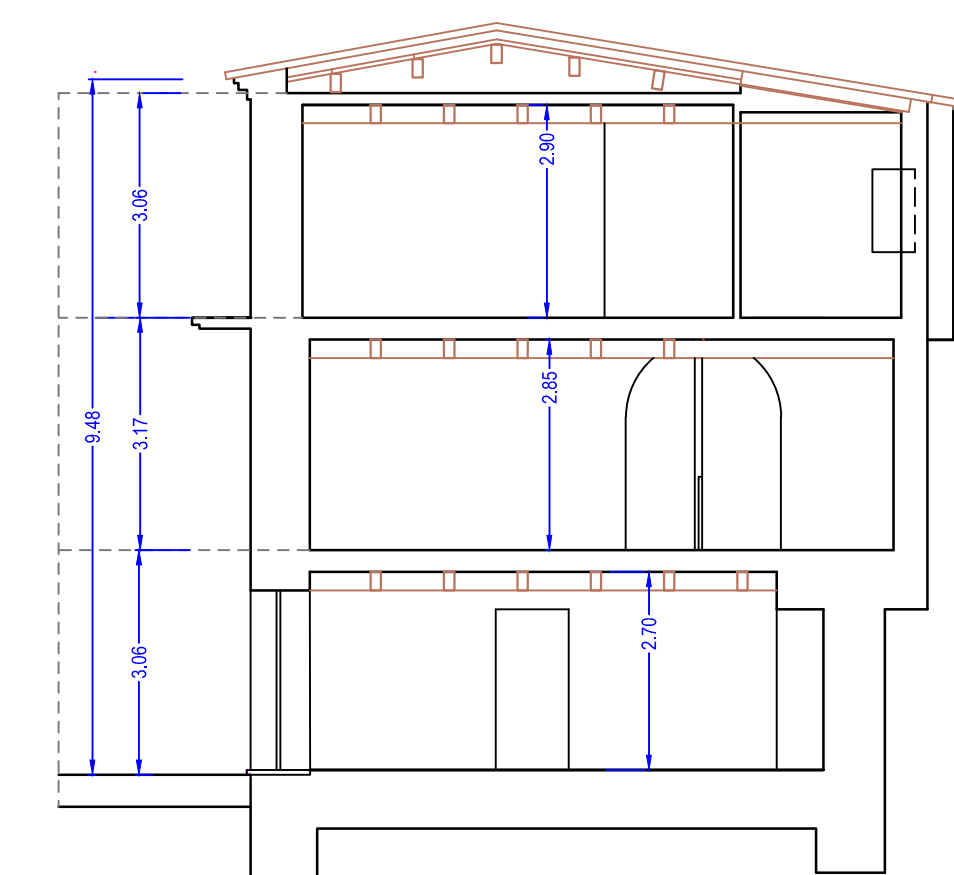

Sezione A-A'

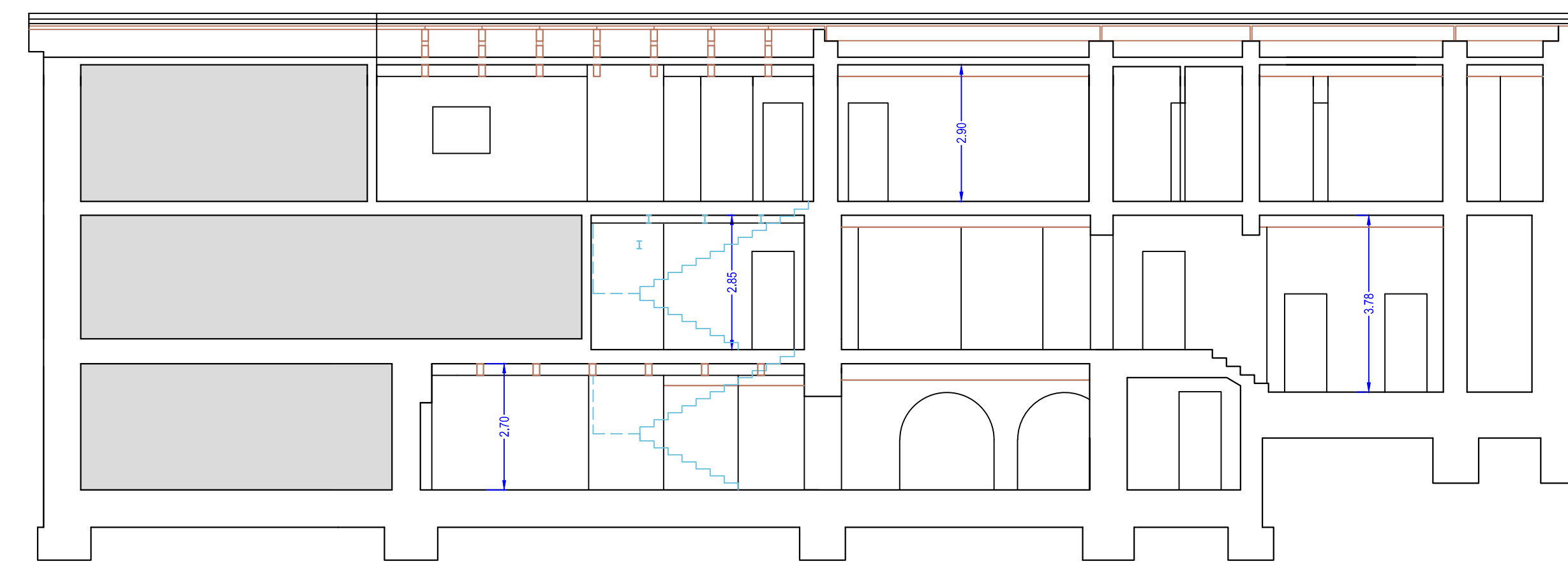

Sezione B-B'