INQUADRAMENTO GENERALE - STRALCIO C.T.R.

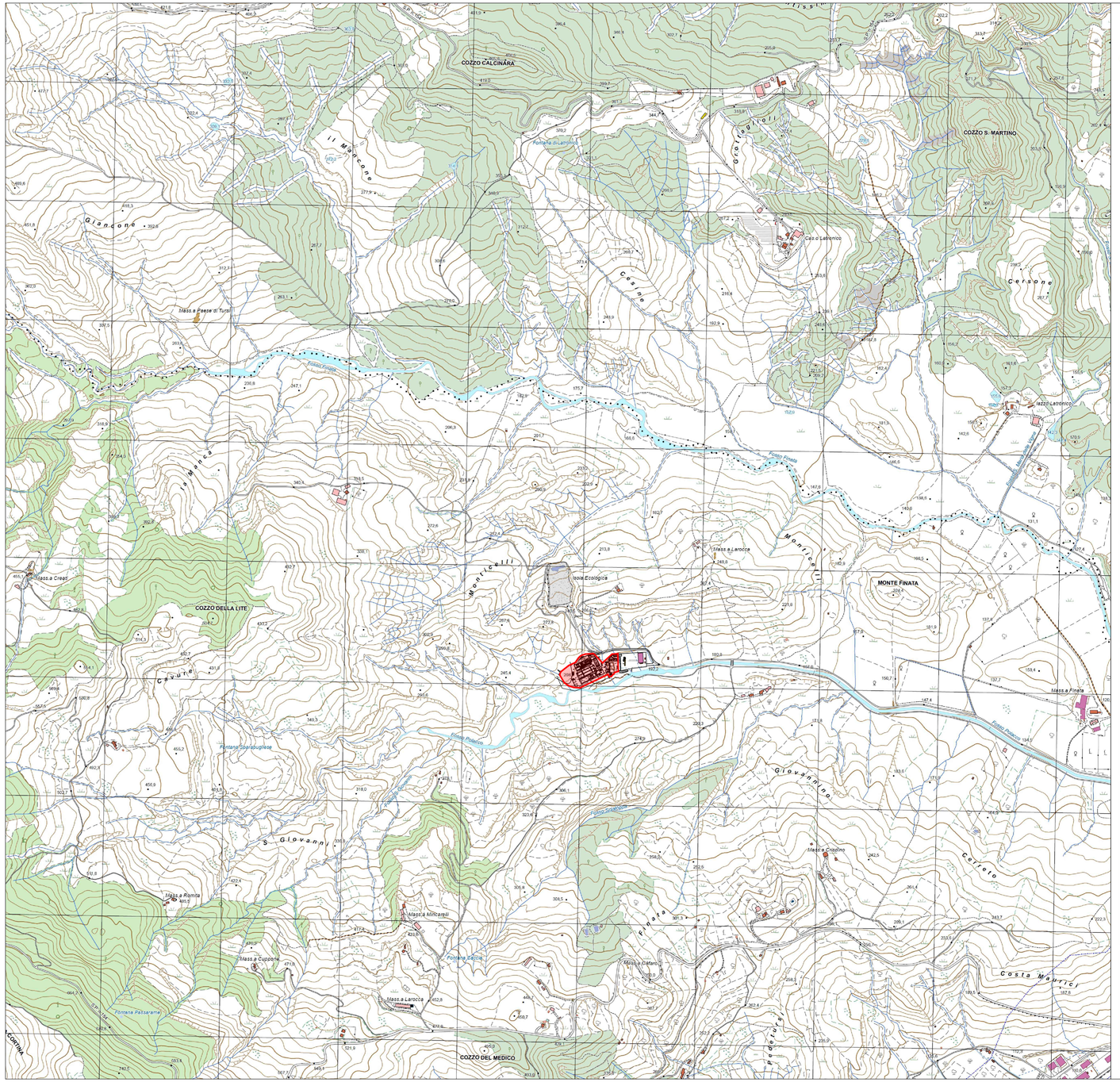

UNIONE EUROPEA

REGIONE BASILICATA
Dipartimento Ambiente, Territorio, Politiche della Sostenibilità

CARTA TECNICA
della
REGIONE BASILICATA

Sezione n° 507140
TURSI

scala 1:10.000 (1 cm = 100 m)

DATI INFORMATIVI

SISTEMA DI RIFERIMENTO:
ETR89 (European Terrestrial Reference System1989) nella realizzazione ETRF2000 all'epoca 2008.0 (European Terrestrial Reference Frame 2000) per il territorio nazionale.
Parametri dell'ellissoide geocentrico associato (GRS80); a = 6378137 m f = 1/298.257222101
RAPPRESENTAZIONE CARTOGRAFICA:
Trasversa di Mercatore su fusi di 6° : meridiano centrale di 15° Est da Greenwich (zn 33N).
ALTIMETRIA:
L'altimetria in metri è riferita al sistema nazionale (Genova 1942). L'equidistanza delle curve di livello è di 5 m (per le curve a tratti 1 m).
Curve di livello derivate da volo Lidar del 2013.
TAGLIO CARTOGRAFICO:
Sistema di riferimento ED50 (Ellissoide Internazionale con orientamento medio europeo).

QUADRETTATURA CHILOMETRICA

La quadrettatura TM-ETRS89 riporta a margine i relativi valori numerici espressi in metri. La quadrettatura chilometrica Gauss-Boaga, relativa al sistema nazionale ROMA40, è ottenibile unendo i simboli ——¿ riportati a margine dell'elemento cartografico.
Le costanti di passaggio dal sistema ETRF2000 (2008.0) al sistema ROMA40, medie per questo elemento, sono:
$\Delta\varphi$ = -2,3425 $\Delta\Lambda$ = +1° 27' 08,4000" = (0,0323) ΔN = 4,434 ΔE = 2 020 007,564

PRODOTTO CONFORME ALLE SPECIFICHE TECNICHE APPROVATE DALLA REGIONE BASILICATA CON D.G.R. N°2117 DEL 23.12.2010 AL D.M. DEL 10.11.2011
COMMITTENTE:
Regione Basilicata - Dipartimento Ambiente, Territorio, Politiche della Sostenibilità
STAZIONE APPALTANTE:
Agenzia Regionale per la Protezione dell'Ambiente della Basilicata
DITTA ESECUTRICE:
Raggruppamento Temporaneo di Imprese - E-GEOS, s.p.a. - SIT, s.r.l. - AEROSIGMA, s.r.l.
DIREZIONE DELL'ESECUZIONE:
Agenzia Regionale per la Protezione dell'Ambiente della Basilicata (con ruolo di coordinamento)
Regione Basilicata - Dipartimento Ambiente, Territorio, Politiche della Sostenibilità
Provincia di Potenza
VERIFICHE CONFORMITA':
Agenzia Regionale per la Protezione dell'Ambiente della Basilicata, Istituto Geografico Militare, Provincia di Potenza

COORDINATE DEI VERTICI DELLA SEZIONE

TM - ETRF2000				ETRF2000	
Vertici	E	ZN = 33 N		LONGITUDINE	LATITUDINE
N. O.	620 485.492		4 498 354.492	16° 24' 57,40"	40° 14' 56,35"
N. E.	627 514.646		4 498 411.129	16° 29' 51,41"	40° 14' 56,30"
S. O.	620 515.213		4 490 804.255	16° 24' 57,40"	40° 11' 56,35"
S. E.	627 558.659		4 490 920.904	16° 29' 51,42"	40° 11' 56,30"

UTM ED50				ED50	
Vertici	E	FUSO=33 N		LONGITUDINE	LATITUDINE
N. O.	620 491.556		4 498 544.643	16° 24' 00"	40° 15' 00"
N. E.	627 521.106		4 498 601.275	16° 29' 00"	40° 15' 00"
S. O.	620 520.235		4 490 994.471	16° 24' 00"	40° 12' 00"
S. E.	627 573.458		4 491 111.099	16° 33' 00"	40° 12' 00"

GAUSS-BOAGA/ROMA40				ROMA40	
Vertici	E	FUSO 1 ST N		LONGITUDINE	LATITUDINE
N. O.	2 640 434.181		4 498 368.922	02° 57' 49,00"	40° 14' 54,21"
N. E.	2 647 529.175		4 498 475.523	02° 58' 49,04"	40° 14' 54,21"
S. O.	2 640 483.038		4 490 921.511	02° 57' 49,00"	40° 11' 54,21"
S. E.	2 647 616.038		4 490 926.311	02° 58' 49,04"	40° 11' 54,21"

DATI DI ORIENTAMENTO E MODULO DI DEFORMAZIONE LINEARE AL CENTRO DELLA SEZIONE

N
Nq
γ
Nm
δ

Nq = Nord quadrettatura
N = Nord geografico
Nm = Nord magnetico
δ = Declinazione magnetica
γ = Convergenza
m = Modulo di deformazione lineare

δ = + 2° 44,5'
γ = + 0° 56' 31"
m = 0,9997895

Declinazione magnetica al centro della Sezione al 1° gennaio 2010
Il valore della declinazione varia annualmente (5 circa, + 5,4')

COPERTURA AEROFOTOGRAMMETRICA

Anno di ripresa 2013 Camera fotografica Imaging DMC

QUADRO DI UNIONE DEI FOGLI 1:50 000

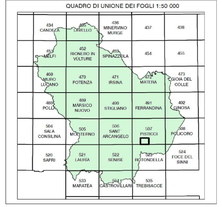

LIMITI AMMINISTRATIVI NEL FOGLIO N.507

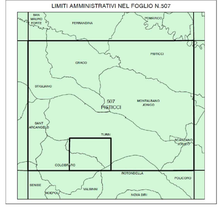

QUADRO DI UNIONE DELLE SEZIONI LIMITROFE

POSIZIONE DELLA SEZIONE NEL FOGLIO N.507

REGIONE BASILICATA

PROVINCIA DI MATERA

COMUNE DI COLOBRARO

Commitente
COMUNE DI COLOBRARO

Progetto di Impianto di Produzione di Biometano da matrici organiche da raccolta diferenziata (FORSU, fanghi e sfalci)

PROGETTO DEFINITIVO

REDAZIONE

UTRES AMBIENTE s.r.l. (Mandataria)
via Guglielmo Calderini, 68
00196 ROMA (RM)

CODICE ELABORATO Procurement code	U	T	6	2	1	-	D	F	-	I	G	M	-	0	1	

TITOLO - Title
Stralcio CTR 1:10.000

SCALA - Scale
1:10.000

REV. Rev.	DESCRIZIONE Description	REDAZIONE Edited	VERIFICA Checked	AUTORIZZAZIONE Authorized	DATA Date
a	EMISSIONE PER APPROVAZIONE	G.R.	G.B.	G.B.	04/02/2022
b					
c					
d					
e					

QUESTO DISEGNO E' DI PROPRIETA' DEL COMUNE DI COLOBRARO ED E' TUTELATO A TERMINI DI LEGGE

THIS DRAWING IS PROPERTY OF MUNICIPALITY OF COLOBRARO AND IS PROTECTED BY LAW